

Segurança em números 2022

REDUÇÃO DAS MORTES VIOLENTAS INTENCIONAIS

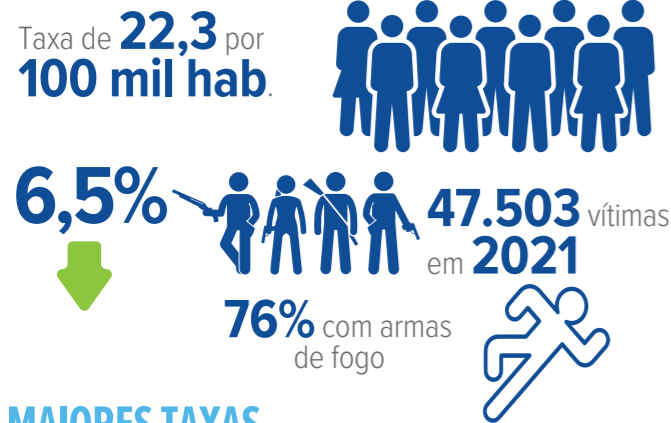

MAIORES TAXAS

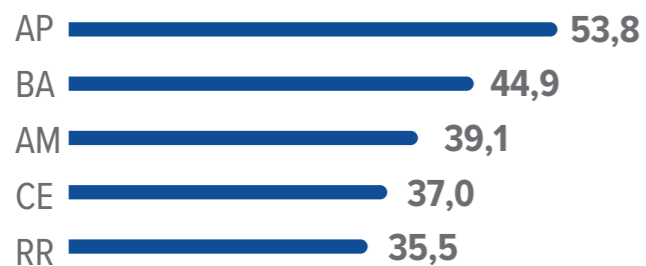

LETALIDADE POLICIAL

6.145 mortos em intervenções de policiais

Redução de **4,9%**

Taxa de **2,9** por 100 mil hab



43.171 VÍTIMAS ENTRE 2013 E 2021

Negros desproporcionalmente atingidos

84,1% das vítimas

Taxa Brancos **1,0** por 100 mil hab

Taxa Negros **4,5** por 100 mil hab



APESAR DA MELHORA, AINDA CONVIVEMOS COM VIOLÊNCIA EXTREMA

Brasil tem **2,7%** dos habitantes do planeta e **20,4%** dos homicídios

Assassinatos em 102 países: **232.676**
Brasil: **47.503**

AS VÍTIMAS

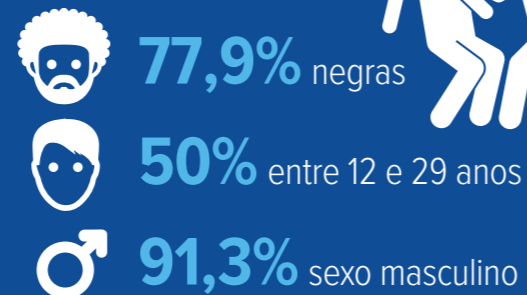

CRESCIMENTO DA VIOLÊNCIA LETAL NA REGIÃO NORTE

Varição da taxa de Mortes Violentas Intencionais, por regiões, 2020-2021.

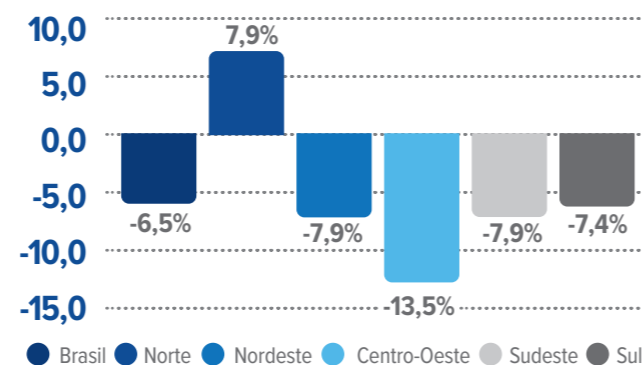

VITIMIZAÇÃO POLICIAL

190 policiais assassinados em 2021, redução de **12%** em relação ao ano anterior

97,7% sexo masculino
77,4% morreram na folga
60,5% entre **30** e **49** anos
67,7% negros



VIOLÊNCIA NA AMAZÔNIA

1/3 das cidades mais violentas do país estão na Amazônia Legal

Taxa de violência letal na região é **38% superior** à média nacional

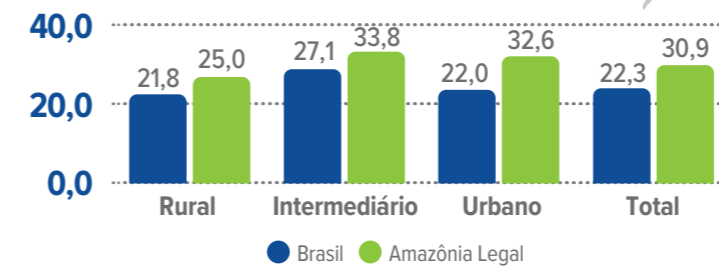

NOVAS DINÂMICAS NOS CRIMES PATRIMONIAIS

1.265.073 registros de Estelionato em 2021



ROUBOS EM ALTA EM 2021

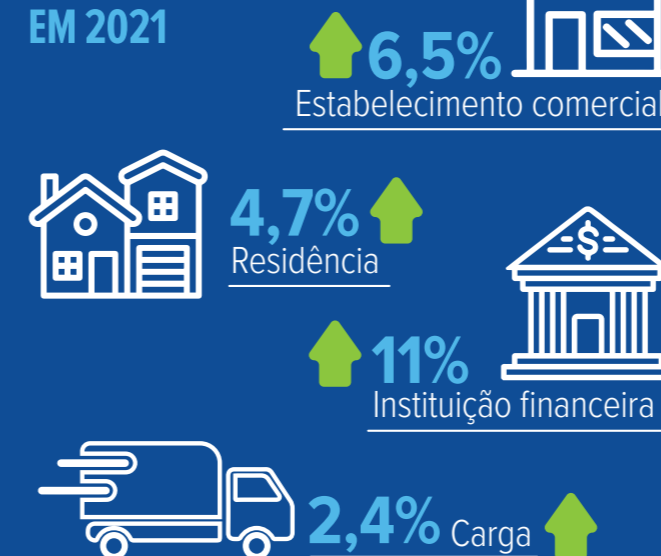

ARMADOS E SEM CONTROLE

4,4 milhões de armas em estoques particulares

A cada 3 armas registradas, 1 está irregular

2.887.228 Armas de fogo em acervos particulares com registros ativos no **Sigma** e no **Sinarm**

1.542.168 Armas de fogo com registros expirados apenas no **Sinarm**

Registros ativos de Caçadores, Atiradores e Colecionadores (CAC) cresceu **473,6%** entre 2018 e 2022

BAIXO CONTROLE DA PF

1.096.398 é o tamanho da força de trabalho da **SEGURANÇA PRIVADA**

apenas **495.989** sob supervisão da **Polícia Federal**

RACISMO

31% ↑ Casos de racismo

4,4% ↓ Injúria racial

VIOLÊNCIA CONTRA LGBTQIA+

35,2% ↑ Agressões

7,2% ↑ Homicídios

88,4% ↑ Estupros

Segurança em números 2022

VIOLÊNCIA SEXUAL

66.020 estupros em 2021
↑ **4,2%**

75,5% das vítimas eram vulneráveis, incapazes de consentir



61,3% tinham até **13 anos**

79,6% dos casos o autor era conhecido da vítima

MAPA DAS POLÍCIAS

682.279 agentes no país em **86** corporações



PM	406.384
PC	91.926
PERÍCIA	11.823
CORPO BOMBEIROS	55.072
POLÍCIA PENAL	92.216
PF	11.615
PRF	12.324
POLÍCIA PENAL FEDERAL	919

CRESCIMENTO DA VIOLÊNCIA CONTRA A MULHER



↑ **0,6%** **230.861** agressões por violência doméstica

↑ **3,3%** **597.623** ameaças

↑ **4%** **619.353** chamados ao **190**

↑ **13,6%** **MPU** concedidas **370.209**

65.225
↑ **3,2%**

REGISTROS DE DESAPARECIMENTOS EM 2021
203 casos por dia nos últimos 5 anos

VIOLÊNCIA CONTRA CRIANÇAS E ADOLESCENTES

↑ **19.136** crianças e adolescentes vítimas de maus tratos

21,3%

2.555 crianças e adolescentes assassinados

26% entre **0 e 4 anos**

36% entre **5 e 9 anos**



↑ **11,1%** Abandono de incapaz

↑ **2,1%** pornografia infanto-juvenil

↑ **7,8%** exploração sexual infantil

NOVOS CRIMES

27.722 casos de perseguição (stalking)

8.390 casos de violência psicológica



PERFIL DOS FEMINICÍDIOS -1,7%
1.341 vítimas em 2021



68,7% entre 18 e 44 anos

65,6% morreram dentro de casa

62% negras

13.684 ADOLESCENTES CUMPRINDO MEDIDA SOCIOEDUCATIVA DE INTERNAÇÃO

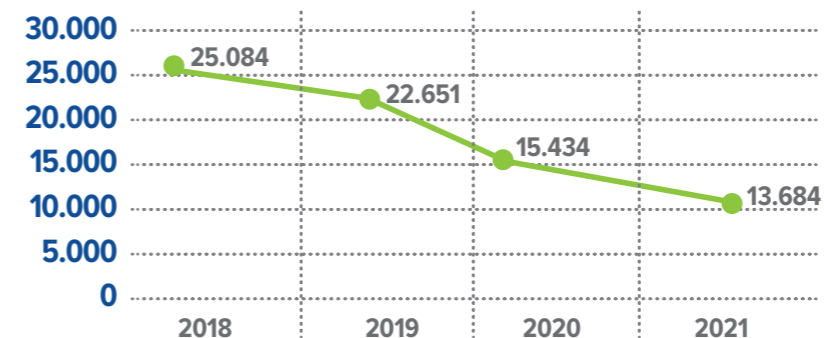

45% de redução desde 2018



DESPESAS COM SEGURANÇA PÚBLICA
R\$ 105 bilhões

Redução de **0,8%** em relação a 2020

UNIÃO ↓ **-3,4%** | **ESTADOS E DF** ↑ **+0,2%** | **MUNICÍPIOS** ↓ **-7,5%**

QUEM MATOU?

81,7% companheiro ou ex-companheiro

14,4% outro parente

PRISÕES



820.689 pessoas privadas de liberdade



Apenas **14,5%** das pessoas presas estão em atividades de trabalho e educação

634.469 vagas em **1.560** estabelecimentos penais

Entre janeiro e junho de 2021

